CLUB ECOTURISMO EN ESPAÑA

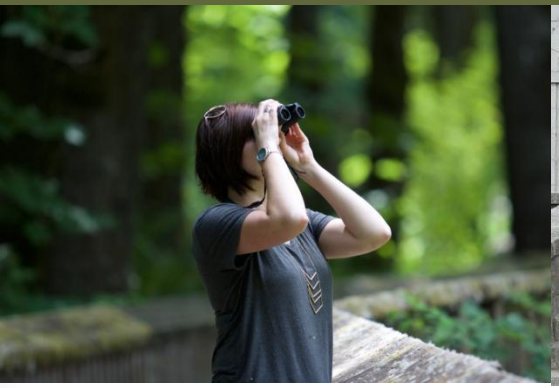

Amanda Guzmán, Gerente de la Asociación de Ecoturismo en España

Geoparque de Granada, 15 der noviembre 2021

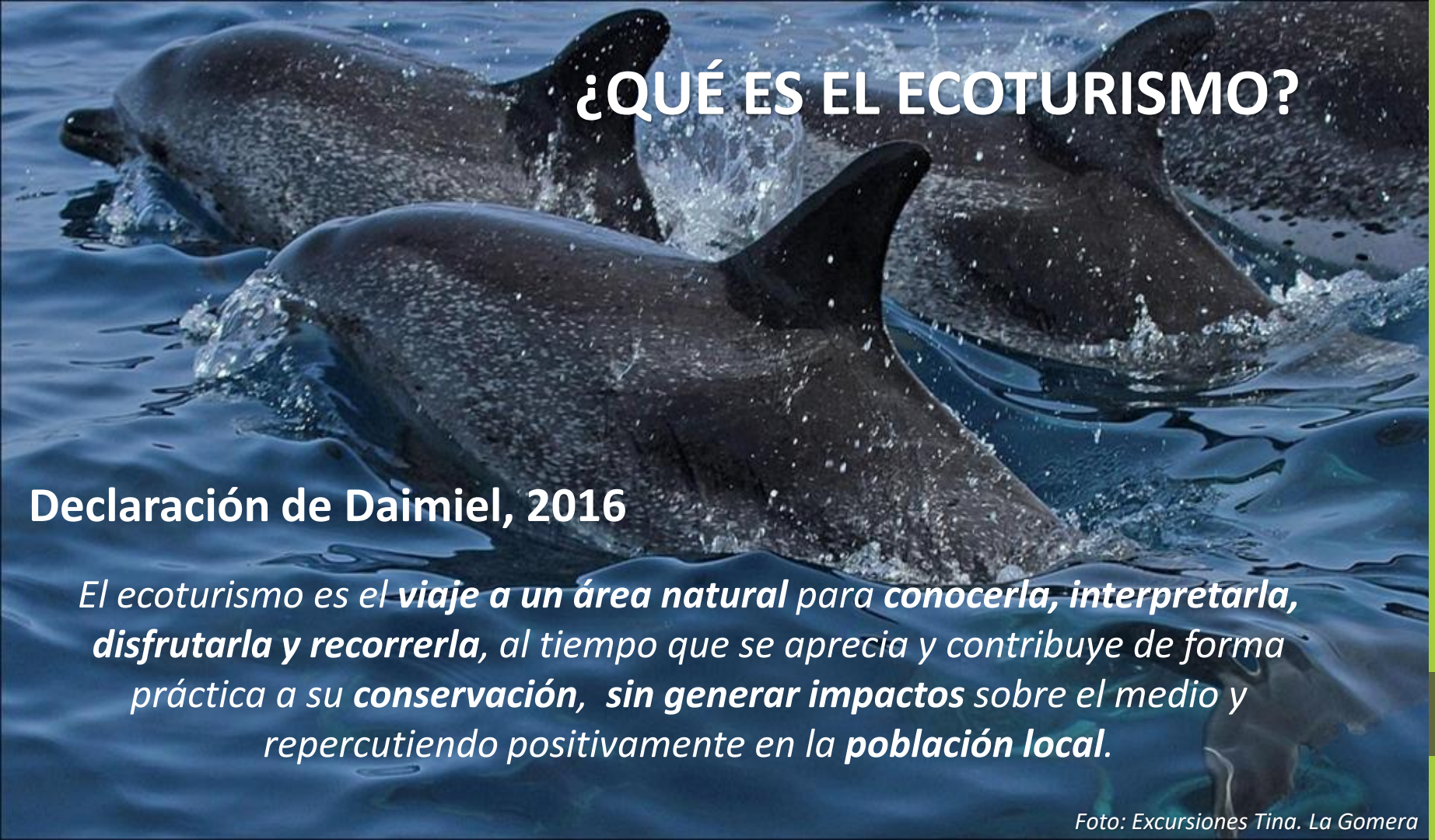

¿QUÉ ES EL ECOTURISMO?

Declaración de Daimiel, 2016

*El ecoturismo es el **viaje a un área natural** para **conocerla, interpretarla, disfrutarla y recorrerla**, al tiempo que se aprecia y contribuye de forma práctica a su **conservación**, **sin generar impactos** sobre el medio y repercutiendo positivamente en la **población local**.*

Foto: Excursiones Tina. La Gomera

¿QUÉ ES EL ECOTURISMO?

El **Turismo sostenible** es una forma de gestión de cualquier producto turístico o de cualquier destino.

El **ecoturismo** es un producto turístico, por definición sostenible y que se desarrolla en espacios naturales.

¿QUÉ ES EL ECOTURISMO?

La <u>motivación del turista</u> es la que <u>*elige el producto*</u> a disfrutar

Turismo activo

Ecoturismo

Empresas que componen el PRODUCTO ECOTURISMO

Declaración de Daimiel, 2016

- **Guías de ecoturismo y empresas de actividades.**
  Observación de naturaleza, interpretación, educación ambiental...
- **Servicios básicos turísticos**
  - ✓ alojamiento
  - ✓ restauración
  - ✓ transporte
- **Otros proveedores locales**
  - ✓ tiendas de productos locales
  - ✓ productores agroalimentarios y artesanos,
  - ✓ …

Servicios prestados por micro-empresas ubicadas en los entornos de los espacios naturales, comprometidas con la conservación y el desarrollo local.

Foto: Geoparque Mundial UNESCO Sobrarbe-Pririneos

¿QUÉ ES EL CLUB ECOTURISMO?

El Club Ecoturismo en España es una iniciativa que ofrece **experiencias de ecoturismo en espacios protegidos**, garantizando al viajero que disfrutándolas contribuye a su vez a conservar los espacios que visita y al bienestar de sus habitantes.

soy ecoturista

CLUB ECOTURISMO EN ESPAÑA

Foto: Juan Carlos Poveda, Natureda

¿Cómo podemos ofrecer esa garantía?

Los destinos y empresas que forman parte cumplen los requisitos básicos del Club Ecoturismo

SISTEMA DE ADHESIÓN
DE DESTINOS Y EMPRESAS AL
CLUB ECOTURISMO EN ESPAÑA

La esencia: vincular a las empresas con los espacios protegidos

Foto: Juan Carlos Poveda, Natureda

EL CLUB ECOTURISMO EN ESPAÑA. Destinos

Destino que alberga un espacio protegido

Se vincula a las empresas con los gestores de los espacios protegidos

Otros sistemas de reconocimiento de sostenibilidad turística en espacios protegidos que dan acceso al Club

EUROPARC
Turismo Sostenible en Espacios Protegidos

Reservas de la Biosfera Españolas

NATURA 2000

Geoparks

EL CLUB ECOTURISMO EN ESPAÑA. Destinos

Planificación del turismo sostenible.

Participación. Colaboración. Comunicación

Entidad gestora del destino turístico

Empresas turísticas formadas, comprometidas, que ofrecen auténtico ecoturismo (requisitos) y colaboran con el espacio protegido

Diseño conjunto de productos de ecoturismo genuinos, basados en el descubrimiento de los valores naturales y culturales, con interpretación del patrimonio, y con proveedores y productos locales

DESTINOS Y EMPRESAS ADHERIDAS

CLUB ECOTURISMO EN ESPAÑA

EL CLUB ECOTURISMO EN ESPAÑA

soy ecoturista — CLUB ECOTURISMO EN ESPAÑA

22 DESTINOS CERTIFICADOS

Destinos			
1	Mariñas Coruñesas	12	Villuercas, Ibores, Jara
2	Fuentes del Narcea	13	Sierra de Aracena y Picos de Aroche
3	Somiedo	14	Doñana
4	Urdaibai	15	Subbética
5	Costa Vasca	16	Sierras de Cazorla, Segura y las Villas
6	Sobrarbe-Pirineos	17	Sierra Nevada
7	La Garrotxa	18	Sierra Espuña
8	Delta del Ebro	19	La Palma
9	Menorca	20	La Gomera
10	Sierra Norte de Guadalajara	21	Lanzarote
11	Molina de Aragón-Alto Tajo	22	Fuerteventura

SISTEMA DE ADHESIÓN
DE DESTINOS Y EMPRESAS AL
CLUB ECOTURISMO EN ESPAÑA

EUROPARC Turismo Sostenible en Espacios Protegidos

Reservas de la Biosfera Españolas

Geoparks

NATURA 2000

Financia

www.soyecoturista.com

EL CLUB ECOTURISMO EN ESPAÑA

584 EMPRESAS ADHERIDAS

54% Alojamientos

19% Actividades

11% Restaurantes

6% Agroalimentarias

3% Centros de educación ambiental

2% Agencias de viajes (y actividades)

5% Transporte, artesanía, comercios, museos, otros …

Financia

www.soyecoturista.com

EL CLUB ECOTURISMO EN ESPAÑA

EXPERIENCIAS DE ECOTURISMO

TIPO DE ACTIVIDADES QUE PROMOCIONA EL CLUB ECOTURISMO EN ESPAÑA

- Observación de **flora, fauna y gea** (geoturismo).
- Observación de **estrellas**.
- **Fotografía / pintura** de la naturaleza.
- **Visitas guiadas** y actividades turísticas para descubrir los **valores naturales y culturales** del espacio protegido y de su entorno (con un componente importante de **interpretación**).
- **Actividades** de senderismo, rutas en bicicleta, canoa, barco, 4x4, globo, etc. para recorrer y explorar los espacios protegidos (siempre respetando la regulación ambiental, minimizando impactos y con un componente importante de interpretación del patrimonio).
- Experiencias de **ecoturismo cultural** ligadas al espacio protegido a través de productos locales, gastronomía, artesanía, música (fiestas sobre el espacio protegido, festivales de aves, mercadillos de productos locales).
- Actividades de **educación ambiental** para grupos, familias y escolares.
- **Cursos y talleres** prácticos para los turistas sobre los valores naturales y culturales del territorio.
- **Estancias** en fincas para **relajarse, terapias** con animales, coaching en la naturaleza.
- **Ecoturismo científico** (viajes de investigadores, programas de estudiantes universitarios).
- **Ecoturismo solidario** (jornadas de responsabilidad social para empresas, viajes y campos de voluntariado).

TAMBIÉN SE CONSIDERAN EXPERIENCIAS DE ECOTURISMO

- **Estancia en alojamientos** comprometidos con la conservación y el desarrollo local, que ofrece productos locales, informa del espacio protegido y cómo recorrerlo y descubrirlo de forma respetuosa, y mantiene un conexión positiva con su entorno natural y social.

- **Disfrute y descubrimiento de productos locales, artesanales, gastronomía local en restaurantes, explotaciones agroalimentarias, bodegas, tiendas, etc.,** también comprometidas con la conservación y el desarrollo local, y vinculadas con el espacio protegido.

¿Quién gestiona el Club?

LA ASOCIACIÓN DE ECOTURISMO EN ESPAÑA

soy ecoturista

ASOCIACIÓN ECOTURISMO EN ESPAÑA

ASOCIACIÓN DE ECOTURISMO EN ESPAÑA, ENTE GESTOR DEL CLUB

48 socios:

- ✓ **22 Asociaciones empresariales turísticas**
- ✓ 13 Gestores de espacios protegidos
- ✓ 5 Administración pública
- ✓ 1 Agencia de viajes
- ✓ 2 Fundaciones de conservación de la naturaleza
- ✓ 2 Universidades
- ✓ 1 GDR
- ✓ 2 Empresas especializadas en turismo

En 13 Comunidades Autónomas:

- Andalucía
- Aragón
- Asturias
- Canarias
- Castilla-La Mancha
- Castilla y León
- Cataluña
- Galicia
- Euskadi
- Extremadura
- Islas Baleares
- Madrid
- Murcia

ASOCIACIÓN DE ECOTURISMO EN ESPAÑA

584 empresas adheridas al Club

Cerna de 2.000 representadas

Junta Directiva:

- 8 asociaciones empresarios
- 1 Gestor de espacio protegido
- 2 Entidades públicas

en 33 destinos con espacios protegidos:

- 9 Parques nacionales
- 16 Parques naturales
- 1 Parque regional
- 16 Reservas de la Biosfera
- 8 Geoparques

ASOCIACIÓN DE ECOTURISMO EN ESPAÑA, ENTE GESTOR DEL CLUB

Asociación sin ánimo de lucro fundada en 2010

Ente gestor del CLUB ECOTURISMO EN ESPAÑA

Funciones:

- ✓ Actuar como **interlocutor** a nivel nacional e internacional.
- ✓ **Representar** a los empresarios que se adhieran al Club.
- ✓ Velar por el **cumplimiento** de los requisitos.
- ✓ Supervisar y aprobar **adhesiones** de empresas.
- ✓ Actualizar la **oferta** del Club, lista para una promoción eficiente
- ✓ **Promocionar** el producto de forma segmentada con ayuda de las administraciones públicas.
- ✓ Ayudar a **comercializar** experiencia o comercializarla directamente.
- ✓ Impulsar el **trabajo en red** de los destinos y empresas adheridos.
- ✓ Ofrecer **beneficios** a los destinos y empresarios adheridos.
- ✓ Prestar **asistencia** a los destinos y empresarios adheridos.
- ✓ Acometer **proyectos** innovadores y uso eficiente de financiación.

ASOCIACIÓN DE ECOTURISMO EN ESPAÑA, ENTE GESTOR DEL CLUB

INTERLOCUTOR - entidades nacionales

- **Secretaría de Estado de Turismo (MINCOTUR)**
  - Uno de los clubes de producto apoyados por la SET
  - Interlocución. Necesidades. Propuestas apoyo
  - Congreso Nacional de Ecoturismo (5 ediciones desde 2016)
  - Seminario del Club Ecoturismo (con OAPN)
  - Observatorio de Ecoturismo en España (desde 2017)
- **Turespaña (MINCOTUR)**
  - Acciones de promoción exterior (desde 2016).

LA ASOCIACIÓN DE ECOTURISMO EN ESPAÑA SE REÚNE CON LA SECRETARIA DE ESTADO DE TURISMO

22 abril, 2020, Blog, 0

INTERLOCUTOR - entidades nacionales

- Min. Transición Ecológica (MINECO)
  - Dirección General Evaluación Ambiental y Medio Natural
  - Organismo Autónomo de Parques Nacionales
- EUROPARC-España
- Comité Español de Geoparques
- Consejo de Gestores de Reservas de la Biosfera
- SEGITTUR
- Red Destinos Turísticos Inteligentes
- INCUAL – Cualificación Guía de Ecoturismo
- Red Rural Nacional

INTERLOCUTOR - entidades nacionales

- ANETA, Asociación Nacional de Turismo Activo
- AECIT, Asociación Española de Expertos Científicos en Turismo
- ASETUR, Asociación Española de Turismo Rural
- **Basquetour**
- **Turismo de Asturias**
- **ITREM (Turismo de Murcia)**
- **AETIB (Turismo de Baleares)**
- Asociación TRINO, Club Ecoturismo CyL
- RUSTICAE
- Escapada Rural
- Universidades
- Agencias de viajes

INTERLOCUTOR – entidades internacionales

EUROPARC Federation

GLOBAL ECOTOURISM NETWORK

EUROPEAN ECOTOURISM NETWORK

MEET NETWORK

ECOTRANS

SEMINARIO DEL CLUB ECOTURISMO

- Organizado y financiado por la Secretaría de Estado de Turismo y el Organismo Autónomo de Parques Nacionales.
- Desarrollado con la colaboración de la Asociación de Ecoturismo en España.
- 9 ediciones hasta 2021

GOBIERNO DE ESPAÑA | MINISTERIO PARA LA TRANSICIÓN ECOLÓGICA | ORGANISMO AUTÓNOMO PARQUES NACIONALES

GOBIERNO DE ESPAÑA | MINISTERIO DE INDUSTRIA, COMERCIO Y TURISMO | SECRETARÍA DE ESTADO DE TURISMO

Todos los resultados aquí:

https://bit.ly/SeminarioClubEcoturismo

V CONGRESO NACIONAL DE ECOTURSMO. Menorca Reserva de Biosfera. 19-21 octubre 2021

V CONGRESO NACIONAL DE
ecoturismo
MENORCA RESERVA DE BIOSFERA
Islas Baleares 19 al 21 de octubre de 2021

www.congresonacionaldeecoturismo.es

I FORO de ECOTURISMO de ANDALUCÍA

PARQUE NATURAL
SIERRA DE ARACENA
Y PICOS DE AROCHE

17-19 NOVIEMBRE 2021

ORGANIZAN

Junta de Andalucía
Consejería de Turismo, Regeneración, Justicia y Administración Local

Junta de Andalucía
Consejería de Agricultura, Ganadería, Pesca y Desarrollo Sostenible

DIPUTACIÓN DE HUELVA
OBJETIVOS DE DESARROLLO SOSTENIBLE

Excmo. Ayuntamiento de Aracena

aets
ASOCIACIÓN DE EMPRESAS TURÍSTICAS DE LA SIERRA
HUELVA

soy ecoturista
ASOCIACIÓN ECOTURISMO EN ESPAÑA

COLABORAN

Andalucía

Parque Natural Sierra de Aracena y Picos de Aroche

patronato provincial de turismo HUELVA convention bureau

CAJA RURAL DEL SUR

FOE
Fundación Observatorio de Empresarios

Universidad de Huelva

ANDALUCÍA ECO&ACTIVA

Asociación de Guías Profesionales de Naturaleza de Andalucía

CN-UAS

JABUGO
Denominación de Origen Protegida

GDR Sierra de Aracena y Picos de Aroche

Asociación LUTRA

Método Ambiental

https://foroecoturismoandalucia.es/

Plataforma de formación on-line y gratuita

Dirigida a profesionales, sobre turismo sostenible en áreas protegidas.

Proyecto Europeo “Sustainable TourismTraininf For Tomorrow, STTfT.

https://sustainabletourismtraining.eu/

Disponible en 4 idiomas y estructurada en 9 módulos temáticos. Cada módulo contiene:

- 9 módulos
- Información clave
- Materiales para profundizar
- Casos de estudio – experiencias reales
- Cuestionario de autoevaluación
- Certificado de formación

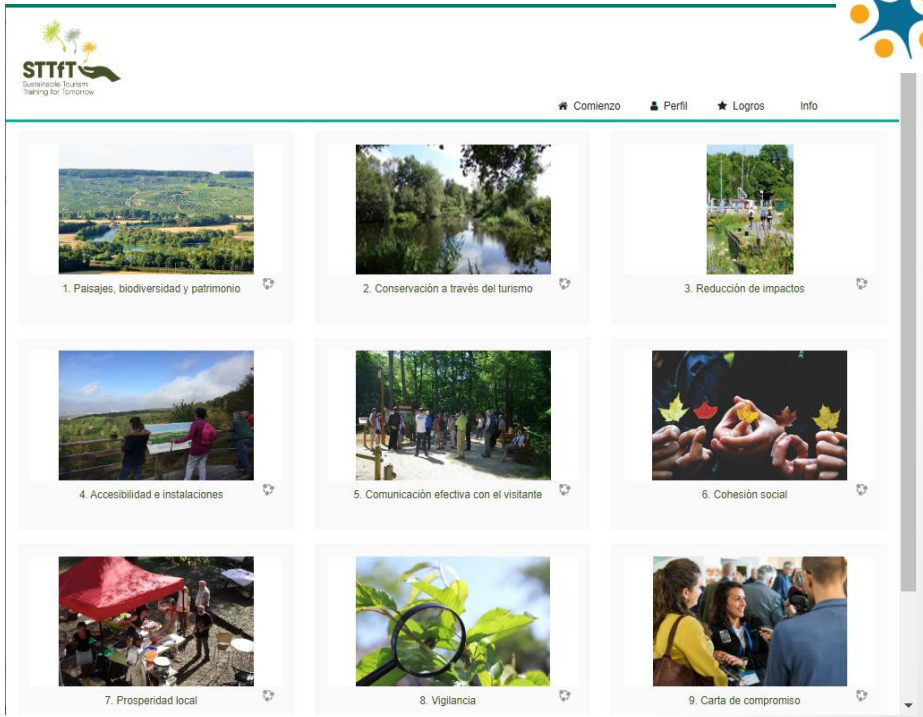

INFORMACIÓN, DIFUSIÓN

NEWSLETTER. Profesionales

- **1** newsletter al mes desde abril de 2020
- **2.200** suscritos:
  - ✓ Profesionales ecoturismo
  - ✓ Admon. Pública
  - ✓ Promoción turística CCAA
  - ✓ Empresas ecoturismo
  - ✓ Entes gestores ENP
  - ✓ Entes gestores destinos
  - ✓ GDRs

Boletín informativo:
https://bit.ly/BoletinProfesionales

Boletín informativo de la Asociación de Ecoturismo en España.

Noticias y novedades de interés para profesionales del ecoturismo

Noticias destacadas

Las OET de Frankfurt y La Haya promocionan el producto Ecoturismo en España

El Club Ecoturismo en España (Club) y la Oficina de Turismo en el Exterior de Frankfurt de Turespaña han llevado a cabo una acción de promoción del Club y sus destinos adheridos dirigida al mercado alemán en Outdooractive, una plataforma internacional con contenido para practicar actividades al aire libre, que incluye la creación de un site específico para dar a conocer el producto Ecoturismo en España y el lanzamiento de una newsletter exclusiva a sus suscriptores en Alemania sobre España, con una mención especial al Club.

Suscribirse

Eventos de interés

Abierto el plazo de inscripción para el I Foro de Ecoturismo de Andalucía

1, 2 y 3 de octubre: III Fiesta del Ecoturismo del Delta del Ebro

Del 1 al 3 de octubre se celebrará la III Fiesta del Ecoturismo del Delta del Ebro, una iniciativa de la Asociación de Empresas de Ecoturismo del Delta del Ebro. Un fin de semana repleto de actividades muy vinculadas a la movilidad sostenible en el territorio, charlas y mesas redondas y degustación y catas de productos de la tierra.

OBSERVATORIO DE ECOTURISMO EN ESPAÑA

Foto: Luis Frechilla

MINISTERIO DE INDUSTRIA, COMERCIO Y TURISMO

SECRETARÍA DE ESTADO DE TURISMO

soy ecoturista

CLUB ECOTURISMO EN ESPAÑA

OBSERVATORIO DE ECOTURISMO EN ESPAÑA

CONVENIOS ENTRE SECRETARÍA DE ESTADO DE TURISMO Y LA ASOCIACIÓN DE ECOTRUISMO EN ESPAÑA
2017, 2018, 2019, 2020

Para la implantación del
Observatorio del Ecoturismo en España

OBJETIVOS

- Profundizar en el conocimiento del perfil y los hábitos de consumo de los **viajeros de ecoturismo.**
- Obtener datos relevantes acerca de la **importancia del sector**, en especial para la economía de los espacios naturales y su área de influencia.
- Identificar los **indicadores** para hacer un seguimiento de la evolución de la oferta y la demanda del ecoturismo.

CONTENIDOS Y METODOLOGÍA

- Ámbito: destinos y empresas adheridos al Club Ecoturismo
- **Cuestionario de demanda** (a clientes de empresas del Club alojamientos y/o actividades).
- **Cuestionario de oferta** – empresas de alojamiento y/o actividades y destinos

DEMANDA. Datos 2019. El viajero ecoturista nacional.

¿Tiene sentido contar con una red de destinos y empresas de ecoturismo que capte y retenga este cliente ecoturista?

- Visitar el espacio natural protegido: el principal motivo del viaje (70%).
- Visitan el ENP por primera vez (65%)
- Viajan de 2 a 4 veces al año a espacios naturales (48%), incluso más de 5 veces al año (22%)
- Conocen el destino por experiencia previa o referencias de amigos y familiares (63%)

¿A qué tipo de segmentos podemos dirigir los productos y la promoción?

- Mayoritariamente viajan en grupos de 2 personas (51%) o 3-5 personas (31%)
- En pareja (48%) o con pareja e hijos (26%)
- Sin niños (75%)

Tipologías de ecoturista

- Aficionado a la Naturaleza
- Observador especializado de Naturaleza
- Practicante de deportes de naturaleza
- Turista al que le gusta ir a alojamientos rurales
- Turista que recorre paisajes y pueblos de los espacios naturales

El **viajero que recorre paisajes y pueblos** de los espacios naturales es el perfil más extendido entre los ecoturistas.

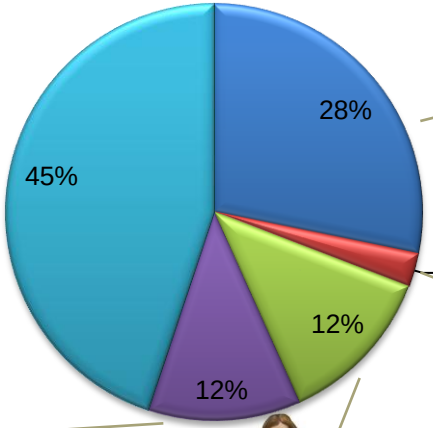

El segundo grupo en importancia es el de los **aficionados a la naturaleza**, personas que disfrutan con la observación del entorno de un modo relajado y poco especializado.

Un 12 % de los ecoturistas se definen como turistas que **buscan** principalmente **alojamientos rurales en espacios naturales**.

El 12 % de los ecoturistas acuden a los destinos de naturaleza con una **motivación deportiva**, principalmente para hacer **senderismo**.

El **observador especializado** es el tipo de ecoturista menos representado en la muestra del Observatorio.

OFERTA. Las empresas de ecoturismo

Las 123 empresas vinculadas a la AEE que respondieron a este cuestionario **donaron en 2019 un total de 43.020 €** en aportaciones económicas directas para proyectos de conservación de la biodiversidad.

Estimación media de 350 €/empresa, por tipos:

- Agencias de viajes: 25,0 €/empresa
- Alojamiento: 364,3 €/empresa
- Actividades: 525,8 €/empresa
- Alojamiento y actividades: 179,2 €/empresa
- Centros de educación ambiental: 120 €/empresa
- Restaurantes: 30 €/empresa

Aportación económica directa para conservación

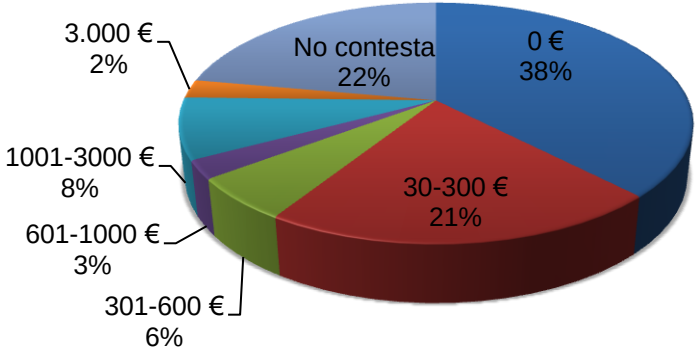

Estimación de aportación económica directa de las empresas adheridas al Club Ecoturismo a proyectos y actividades de conservación de la biodiversidad

150.000 €/año

DEMANDA. El viajero ecoturista nacional.

- Un 17% de los clientes de alojamiento afirma contratar actividades.
- Medio de reserva: directamente con la empresa (66%)

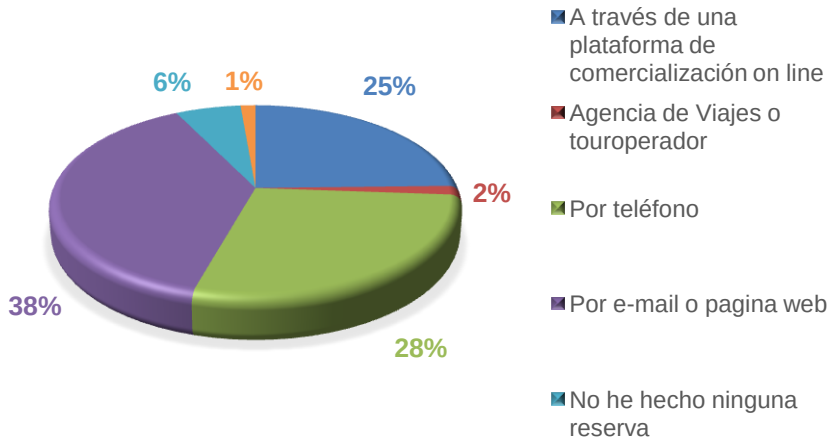

Medios de reserva utilizados por el viajero ecoturista.

Estimación del
gasto medio
en un viaje de ecoturismo
121,80 €/persona y día

- Alojamiento (39%)
- Comidas (27%)
- Compras (13%)
- Rutas guiadas (9%)
- Visitas a museos y centros de interpretación (4%)
- Experiencias de observación de la naturaleza (4%)
- Actividades de turismo de aventura y deportes en la naturaleza (3%)

REPERCUSIÓN SOCIOECONÓMICA DEL ECOTURISMO (2019)

	Alojamientos	Actividades
Nº de empresas adheridas al Club	289 empresas	78 empresas
Nº de clientes	781.654 clientes	507.936 clientes
Nº empleos directos (fijos + eventuales)	2.613 empleos	530 empleos
Facturación	24,3 mill €	9,5 mill €
Gasto turístico de sus clientes	63 mill €	44,8 mill €

OBSERVATORIO DE ECOTURISMO EN ESPAÑA

WEBINAR

TENDENCIAS TURÍSTICAS 2021: ECOTURISMO Y TURISMO RURAL

24 de febrero 2021 | 17:30 - 19:00h

HOSTELTUR

HOTELES Y ALOJAMIENTOS | DISTRIBUCIÓN | ECONOMÍA | TRANSPORTES

Mi perfil | Editar tu perfil | Escribir Opinión | Escribir nota de prensa | Salir

POR ESTELA GARCÍA MARCOS, EN HOTELES Y ALOJAMIENTOS

EscapadaRural.com y Club Ecoturismo en España presentan un informe que recoge en exclusiva los datos de sus respectivos Observatorios sobre las tendencias de consumo que se consolidarán tras la pandemia.

Turismo rural y ecoturismo, las tendencias con mejor pronóstico tras la pandemia

El 26% de los encuestados, según datos del OEE, tenía previsto en 2020 hacer otro tipo de viaje y acabó realizando una escapada ecoturista

25 FEBRERO, 2021 (12:30:04)

https://soyecoturista.com/escapadarural-y-club-ecoturismo-espana-presentan-informe-conjunto-ecoturismo-turismo-rural/

Intención de viaje 2021

El 95%
tenía intención de viajar a espacios naturales en 2021

40%
intención de realizar más de 3 viajes en 2021

¿Cuántos viajes a espacios naturales en España tienes intención de realizar en lo que queda de año?

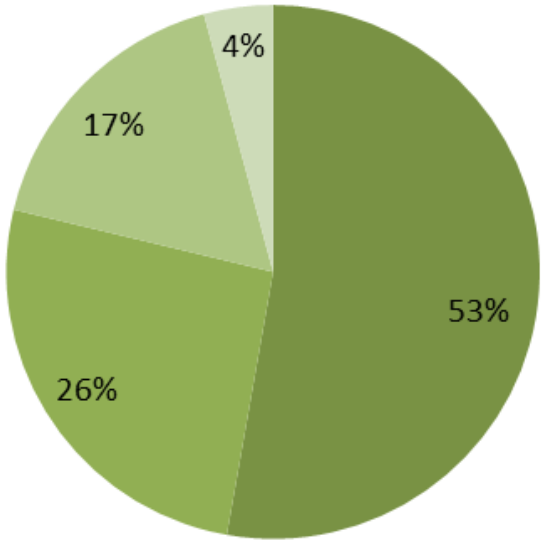

https://soyecoturista.com/observatorio-ecoturismo-espana/

Intención de viaje 2021

Hay intención de viajar a espacios naturales en todos los meses del año

Septiembre y octubre son mayoriratios, segidos de los meses de verano

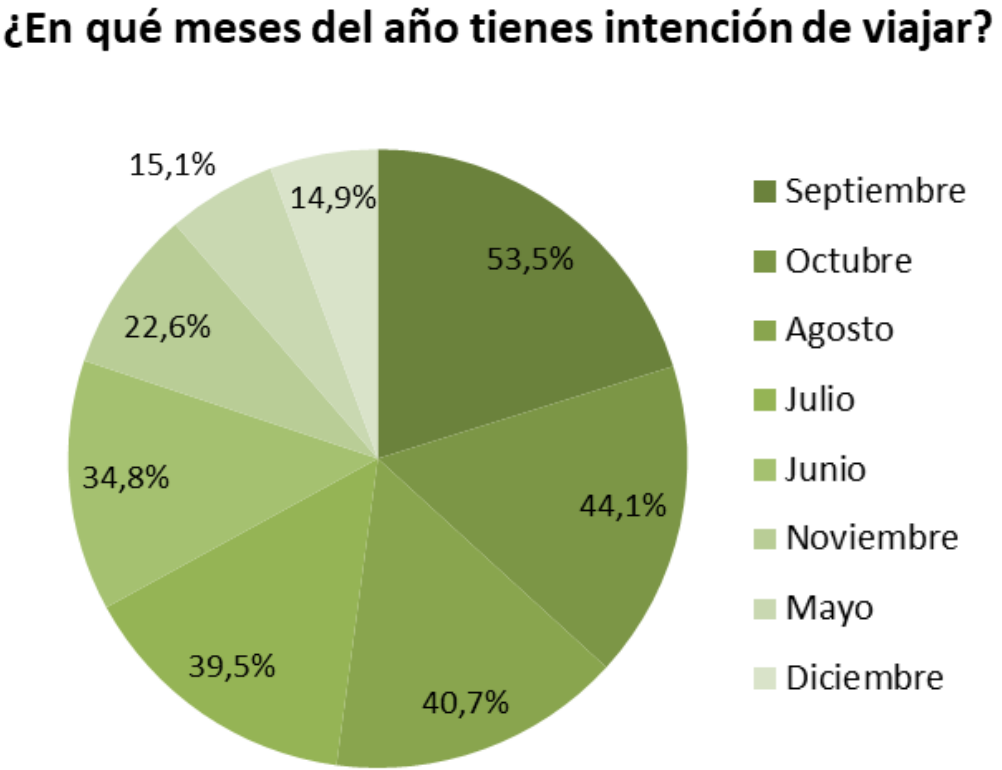

https://soyecoturista.com/observatorio-ecoturismo-espana/

Intención de viaje 2021

Valora la importancia que tienen estos factores para ti cuando viajes a un espacio natural

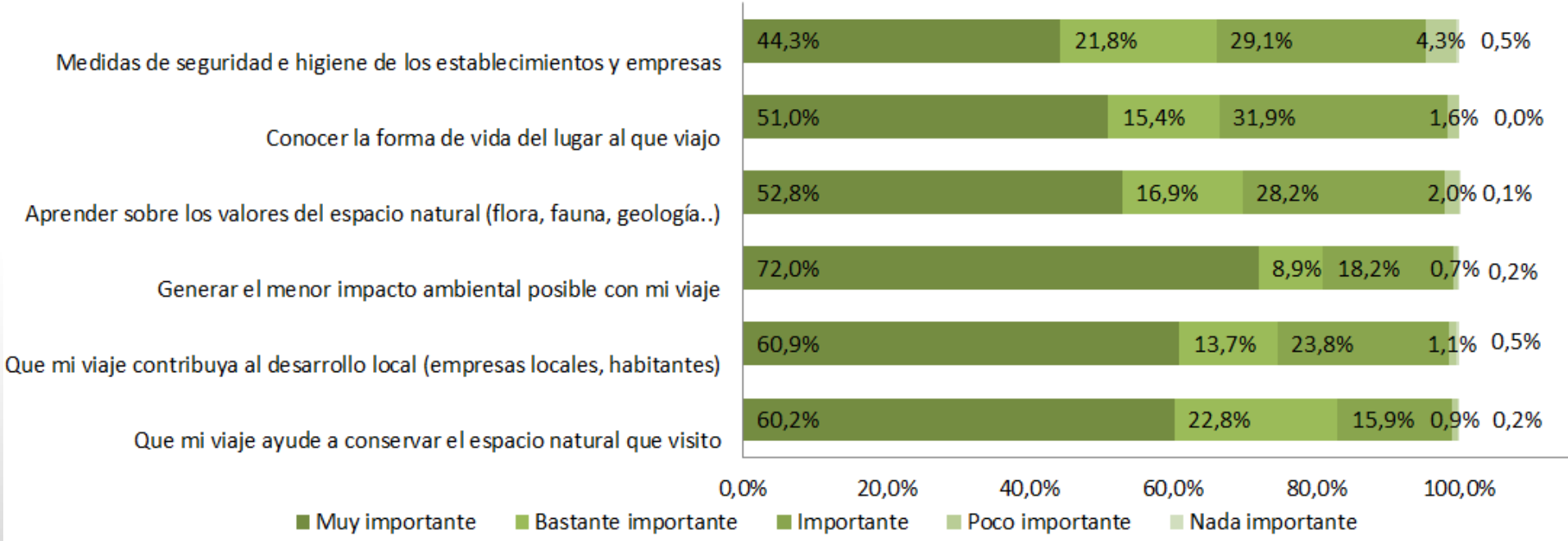

Intención de viaje 2021

P8 ¿Te interesaría contratar alguna actividad guiada en tu próximo viaje a un espacio natural? n=1.412

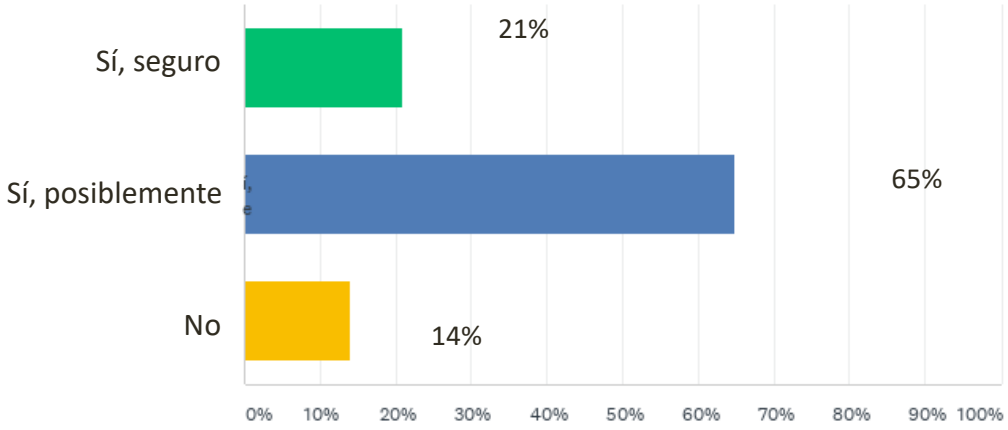

PROMOCIÓN, COMERCIALIZACIÓN Y DIFUSIÓN

CLUB ECOTURISMO EN ESPAÑA

Marca

soy ecoturista CLUB ECOTURISMO EN ESPAÑA

soc ecoturista CLUB ECOTURISME A ESPANYA

ekoturista naiz KLUBA EKOTURISMOA ESPAINIAN

eco tourist inSpain CLUB ECOTOURISM IN SPAIN

son ecoturista CLUB ECOTURISMO EN ESPAÑA

PROMOCIÓN

Portal

www.soyecoturista.com

www.ecotouristinspain.com

Portal específico para promocionar el Club Ecoturismo en España, agrupando **destinos**, **empresas acreditadas**, y **experiencias** de ecoturismo.

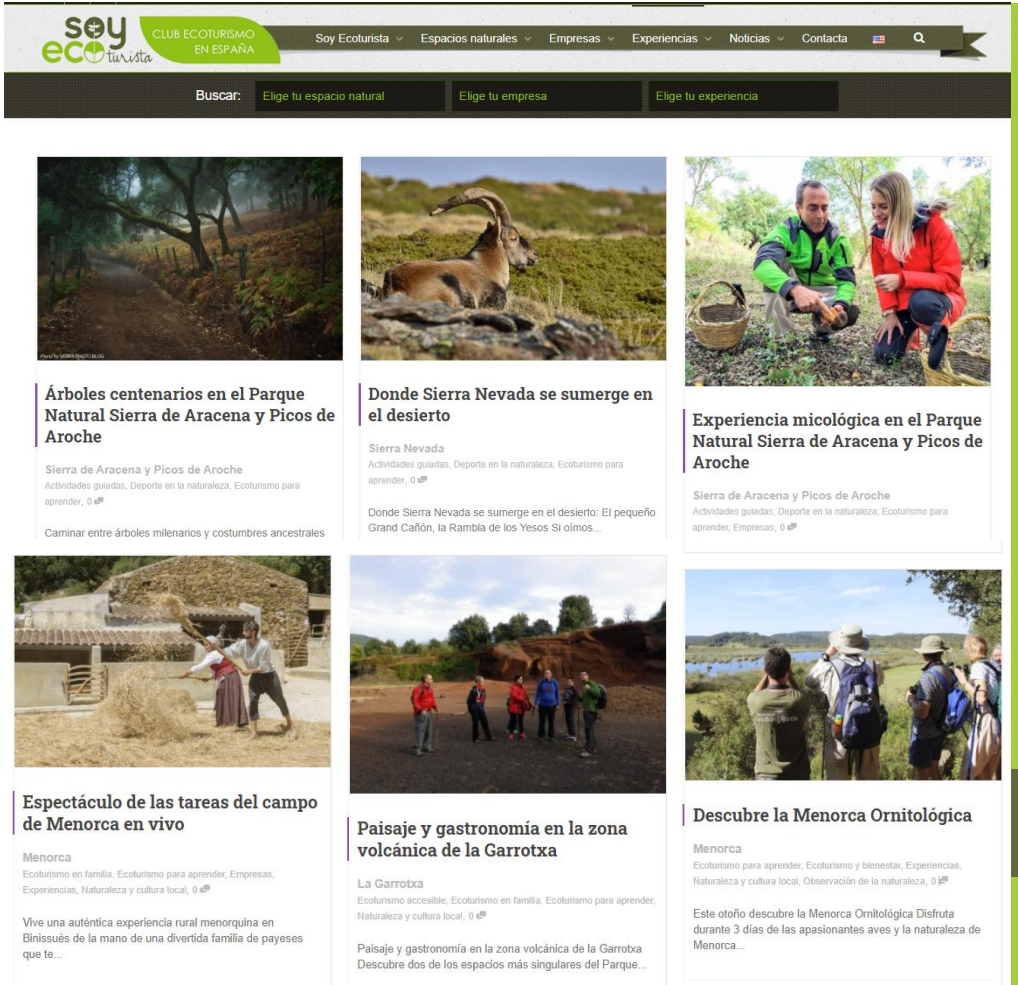

Marketing on-line. Redes Sociales

Redes sociales
Club Ecoturismo:
@SoyEcoturista

- https://www.facebook.com/soyecoturista
- https://www.instagram.com/soyecoturista/
- https://twitter.com/SoyEcoturista

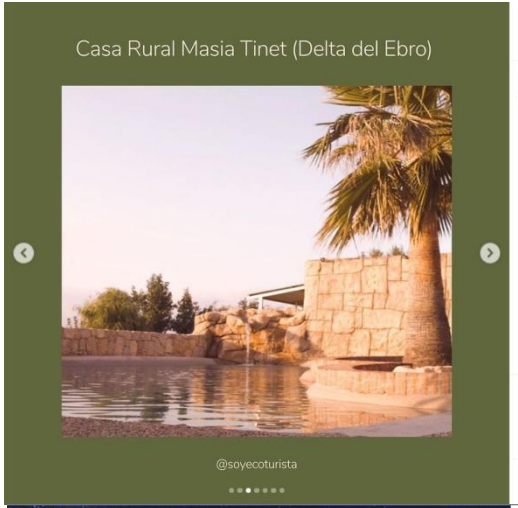

NEWSLETTER. Ecoturistas

Las mejores propuestas y experiencias de ecoturismo en España

18 destinos y 520 empresas de ecoturismo: alojamientos, restaurantes, empresas agroalimentarias, centros de educación ambiental y EXPERIENCIAS para disfrutar y aprender sobre los valores de los espacios naturales que visitas a la vez que contribuyes a su conservación

ARTÍCULO DEL MES

- **+ de 3.000** ecoturistas
- **Newsletter mensual** y promociones puntuales
- **206** altas mensuales

EXPERIENCIAS DE ECOTURISMO DESTACADAS

- Elabora queso artesano en Menorca INFO
- Realiza un safari eco-cultural en Delta del Ebro INFO
- Participa en la conservación del águila imperial ibérica INFO
- ¡Slow Food! Elabora lácteos y degusta la gastronomía caprina INFO
- Disfruta y aprende en una finca ecológica de La Palma INFO

http://bit.ly/Newsletter_Ecoturistas_Mayo2021

PROMOCIÓN

Materiales

Descargar folleto:
https://bit.ly/2Lt4pcM

¿QUÉ ES EL ECOTURISMO?

Una forma de viajar para acercarse y conocer los espacios naturales de manera responsable, respetando su equilibrio, minimizando nuestros impactos ambientales y disfrutándolos a través de las experiencias que ofrecen empresas comprometidas con su efectiva conservación. Cuando hacemos ecoturismo no solo conocemos, vivimos y apreciamos los lugares que visitamos, sino que además protegemos sus valores (naturales, culturales, etnográficos, gastronómicos, etc.), favoreciendo en definitiva el desarrollo socioeconómico de su población local.

¿QUIÉNES SOMOS?

El Club Ecoturismo en España agrupa destinos y empresas que garantizan con una serie de requisitos su compromiso con la conservación y el desarrollo local. Por eso ha creado la marca "soy ecoturista" y el portal www.soyecoturista.com, donde podrás encontrar espacios protegidos, alojamientos y empresas de servicios turísticos, así como experiencias y actividades comprometidas con la preservación de los espacios donde se desarrollan.

¿ERES ECOTURISTA?

- Si te dejas sorprender por paisajes, biodiversidad, cultura, gastronomía, y además te gusta saber que tu viaje contribuye a conservarlos.
- Si disfrutas avistando aves, observando flora o descubriendo parajes geológicos de la mano de los profesionales que trabajan en su conservación.
- Si buscas el descanso con amigos o familia en establecimientos que ayudan a conservar el entorno que visitas.
- Si recorres la naturaleza a pie, en bicicleta, a caballo o en canoa, respetándola al máximo y descubriendo sus secretos gracias a los profesionales locales...

...estás de enhorabuena: ¡ERES ECOTURISTA! y ahora tienes un lugar de referencia para buscar los destinos, experiencias y empresas que cumplen estos requisitos.

Impresión local en papel 100% reciclado

soy ecoturista CLUB ECOTURISMO EN ESPAÑA

¿NOS VISITAS?

www.soyecoturista.com

Financia

MINISTERIO DE INDUSTRIA, COMERCIO Y TURISMO — SECRETARÍA DE ESTADO DE TURISMO

Observatorio de Ecoturismo

PROMOCIÓN

Materiales

Descargar folleto:
https://bit.ly/2y3yrRC

WHAT IS ECOTOURISM?

Ecotourism is a kind of travel in which we can gain a more intimate knowledge of natural areas in a responsible way, respectingecological balance, minimizing our environmental impact, and enjoying them through activities offered by companies committed to their conservation. When we practise ecotourism not only do we get to know, experience and appreciate the places we visit, but we also protect their worth (natural, cultural, ethnographic, gastronomic, etc.), and as such actively favour the socio-economic sustainability of the local population.

WHO ARE WE?

The Ecotourism Club in Spain groups together destinations and companies which guarantee, by fulfilling a series of requirements, their commitment to conservation and local sustainable development. That is why it has created its own brand **"Ecotourist in Spain"** and the website **www.ecotouristinspain.com**, where you can find protected areas, accommodation and companies which offer their tourism services, as well as experiences and activities committed to the preservation of the area in which they take place.

ARE YOU AN ECOTOURIST?

- If you are enthusiastic about landscapes, biodiversity, culture, gastronomy, and you are happy to know that your trip contributes to their conservation.
- If you love bird-watching, seeing flora, or discovering geological sites guided by professionals who work for their conservation.
- If you wish to stay with friends or family in accommodation which help to conserve the area you visit.
- If you visit Mother Nature on foot, by bicycle,on horseback, or in a canoe, respectfully discovering her secrets thanks to local professionals...

...congratulations: YOU'RE AN ECOTOURIST! and now you have a reference point to seek destinies, activities and companies which comply with these requirements.

Locally printed on 100% recycled paper

Financed by

MINISTERIO DE INDUSTRIA, COMERCIO Y TURISMO
SECRETARÍA DE ESTADO DE TURISMO

Ecotourism Observatory

eco tourist in Spain — ECOTOURISM CLUB IN SPAIN

WILL YOU COME AND VISIT?

www.ecotouristinspain.com

Materiales

Financia

MINISTERIO DE INDUSTRIA, COMERCIO Y TURISMO
SECRETARÍA DE ESTADO DE TURISMO

Observatorio de Ecoturismo

https://soyecoturista.com/catalogo-experiencias-observacion-naturaleza/

Materiales

Video del Club Ecoturismo en España https://bit.ly/Video_ClubEcoturismo_1min

Promoción #SoyEcoturista - Observatorio de Ecoturismo en España

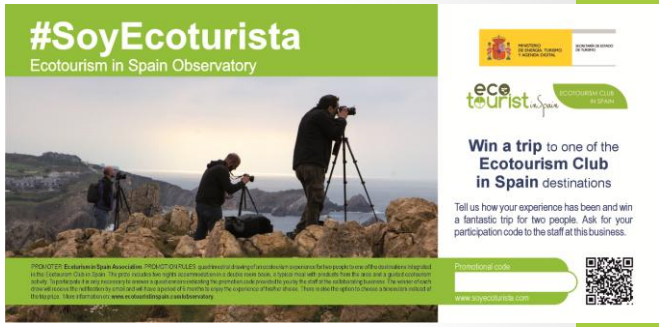

13 enero, 2020

Casa Rural Las Lucías, empresa ganadora del tercer sorteo de la promoción #SoyEcoturista, nos cuenta de primera mano su experiencia en La Gomera.

La Casa rural Las Lucías, empresa colaboradora del Club de Ecoturismo de España y del Observatorio de Ecoturismo de España, invitó a uno de sus clientes a participar en la promoción #SoyEcoturista, resultando éste ganador del sorteo. Así que Pepe y Gema, propietarios de la Casa rural Las Lucías, ¡también se llevaron su premio! Sin dudarlo, decidieron disfrutar de la experiencia "La Gomera, Isla mágica" en esta isla canaria declarada Reserva de la Biosfera y que alberga el Parque Nacional de Garajonay, y para allá fueron a finales de noviembre.

Incentivo: premios para ecoturistas y empresas.
Posibilidad de ganar experiencias de ecoturismo.
Sorteo cada 4 meses.
Se han desarrollado 7 sorteos:

7 ganadores ecoturistas y 7 ganadores empresas

www.soyecoturista.com/premios/
http://soyecoturista.com/ganadores/

PRESENCIA EN MEDIOS

Datos 2020

- **37** Prensa digital
- **9** Revista digital
- **4** Radio
- **2** Prensa escrita
- Varias páginas web de socios y otras entidades.
- Otros (revistas impresas, etc.)

Dosier prensa Club:
https://drive.google.com/file/d/1pCCI--MEN9Q50iq_OibjidxzxDVPnTOg/view?usp=sharing

Mundo Rural

Agro 51

elEconomista

las reservas y contrataciones para, al menos, "llegar en agosto a las cifras de otros años" y, pese al lastre de una primavera perdida, conseguir tirar para adelante.

Ese es, hoy por hoy, el objetivo fundamental del sector, según expone, Amanda Guzmán, gerente de este Club Ecoturismo en España que nació formalmente hace ahora siete años, como herramienta de promoción impulsada por la Secretaría de Estado de Turismo para conectar destinos con espacios naturales protegidos, empresas y actividades, y ofrecer a través de ellos experiencias de auténtico ecoturismo. Según las palabras de esta experta, "podemos ya empezar a soñar con viajar" y el ecoturismo español confía en que, en el marco de esos sueños, "la demanda cambie sus miras de sol y playa hacia los espacios naturales", hacia destinos "bien conservados, bien gestionados, poco masificados, sinónimos de aire libre y salud", que favorecen el recomendado distanciamiento social.

El sector confía en que el turista cambie el destino de playa por los espacios naturales

Más a largo plazo, se espera también, apunta Amanda Guzmán, que esta situación marque un hito en el sector y este 2020 se convierta en una "oportunidad para ganar y afianzar clientes para años venideros".

Formación por la seguridad ciudadana

Por lo pronto, esos 17 destinos de ecoturismo certificados, -entre los que se cuentan áreas naturales protegidas de la talla de Doñana, Sierra Nevada, Delta del Ebro, Costa Vasca, Marañas Coruñesas, La Gomera o Sobrarbe-Pirineos entre otras-, así como otros ocho destinos que, aun no formando parte del Club sí cuentan en su territorio natural protegido con medio millar de negocios de ecoturismo adheridos, y las 1.300 empresas que, en conjunto, están representadas en el Club han establecido un firme compromiso con la seguridad ciudadana y con la aplicación de las medidas necesarias para ello, participando en las dos últimas semanas, a través de sesiones web, en un Plan de formación sobre buenas prácticas para la adaptación a las medidas higiénico- sanitarias elaboradas por el Instituto de Calidad Turística Española frente al Covid-19.

Es el último paso antes de recibir a los ecoturistas en un camino que, no obstante, llevan recorriendo desde el momento mismo en el que se decretó el estado de alarma. Lo han hecho de la mano de la Asociación de Ecoturismo de España, entidad que también dirige Amanda Guzmán y que es la encargada de la gestión del Club.

Integrada por 35 socios -ocho gestores de espacios protegidos, cuatro administraciones públicas, 15 asociaciones profesionales turísticas, dos universidades, dos fundaciones de conservación de la naturaleza, una agencia de viajes y tres empresas especializadas en turismo-, con representantes de 25 espacios naturales protegidos españoles, 1.300 empresas y 13 comunidades autónomas, esta Asociación, que cumple diez años de andadura, ha oficiado de interlocutor con la Secretaría de Estado de Turismo para acercar la situación y necesidades del ecoturismo y para incidir en la oportunidad que representa en momentos como este, para el país con la mayor biodiversidad

El cicloturismo en medio de la naturaleza va ganando adeptos.

Mundo Rural

Mundo Rural

Agro 50

elEconomista

El ecoturismo, preparado para recibirnos

Destinos y empresas de espacios naturales protegidos afrontan la temporada veraniega con incertidumbre pero confiados en que la apuesta por un turismo más sostenible se convierta en algo más que un propósito del confinamiento

elEconomista. Fotos: eE

El contacto con la naturaleza. Ésta ha sido una de las cosas que los españoles hemos dicho echar más de menos durante el confinamiento impuesto por la pandemia sanitaria y, después de disfrutar de familia y amigos, el segundo propósito que más se repite en esos listados de cosas pendientes que nos hemos prometido hacer a partir de ahora. Y a ello se aferran los 17 destinos en espacios naturales protegidos y 1.300 empresas que forman parte del Club Ecoturismo en España. Saben que los millones de personas que durante meses hemos estado encerrados en nuestras casas necesitamos, como jamás antes, aire libre, actividad física en espacios abiertos y esa desestresante, restauradora y divina conexión con la naturaleza Y están sobradamente preparados para recibimos.

No les queda otra. Han perdido la temporada de primavera, "la más importante del año", y una parte de ese entramado empresarial ecoturístico, en buena medida integrado por autónomos y pymes incluso dedicadas a la educación ambiental escolar, ve comprometido su futuro. No obstante, el discurso sobre la importancia de cambiar hacia un modelo más sostenible y respetuoso ha cobrado relevancia y es momento de asirse a él. Y los integrantes de este Club lo hacen, indudablemente con "mucha incertidumbre" ante una nueva normalidad en la que los ciudadanos avanzan con pies de plomo y con los bolsillos resentidos; pero, ante todo y sobre todo, con ilusión, con el convencimiento de que hoy, más que nunca, ha calado en nuestra conciencia la necesidad de cuidar la naturaleza para poder vivir.

Así, con la inminente llegada de la nueva normalidad al conjunto del país, la paulatina reapertura de sus alojamientos, talleres artesanos y negocios de restauración, y la reanudación de sus actividades de ocio, transporte, guía, etcétera, destinos y empresas esperan la reactivación de

Geoparque de Sobrarbe en los Pirineos

Mundo Rural

PROMOCIÓN

Texto: Amanda Guzmán / Fotografías: Asociación de Ecoturismo en España

Ecoturismo, una herramienta para el desarrollo rural sostenible

La Asociación de Ecoturismo en España es una entidad sin ánimo de lucro que gestiona el Club Ecoturismo en España, una agrupación de destinos y empresas del sector ubicados en espacios naturales protegidos, que garantizan su compromiso con la conservación y el desarrollo local. Para su promoción utilizan el portal soyecoturista.com, y su misión es ampliar su actividad a nuevos mercados nacionales e internacionales. La asociación también gestiona el Observatorio de Ecoturismo y coordina, con el apoyo de la Secretaría de Estado de Turismo, el Congreso Nacional de Ecoturismo.

10

AMANDA GUZMÁN VILLAR, GERENTE DE LA ASOCIACIÓN DE ECOTURISMO EN ESPAÑA

Licenciada en Ciencias Ambientales, Amanda Guzmán lleva trabajando más de 15 años en consultoría sobre turismo sostenible, espacios protegidos y desarrollo rural. Es experta en la implantación de la Carta Europea de Turismo Sostenible en espacios protegidos y empresas turísticas, y verificadora de la Federación EUROPARC desde 2007. En 2014 asumió la

Revista Desarrollo Rural Sostenible - Red Rural Nacional

De Norte a Sur

Ecoturismo: cinco parajes increíbles para disfrutar sin salir de España

Este verano ha trastocado las vacaciones: se han aplazado viajes largos, el uso del avión o acudir a lugares masificados. Sin embargo, el ecoturismo se ha convertido para muchos en un gran descubrimiento.

Vasca.

2. Delta del Ebro (Tarragona)

Verdadero paraíso del **cicloturismo**, por la cantidad y calidad de rutas disponibles, el Delta del Ebro es un parque natural con **más de 320 km2 de superficie** donde la variedad paisajística y la riqueza biológica se presentan como un verdadero festival para los sentidos. Desde **paseos a pie, a caballo o en bici** por La Balsa de Les Olles, el Garxal, L'Encanyissada o La Tancada hasta rutas en canoa por el río Migjorn o la isla de Buda, este **riquísimo paraje tarraconense** es una de las opciones más apetecibles en la costa nororiental de la Península Ibérica.

https://www.lasexta.com/noticias/sociedad/movilidad-sostenible/ecoturismo-cinco-parajes-increibles-disfrutar-salir-espana_202008205f3e4e34c1db1a00017d5ea8.html

CATÁLOGO DE ESCAPADAS 2020

52 EXPERIENCIAS de auténtico ecoturismo:

- Ofrecidas por empresas adheridas al Club Ecoturismo
- Con los mejores profesionales: guías locales
- En grupos reducidos
- De julio a diciembre de 2020
- Para todo tipo de viajeros

16 ESPACIOS PROTEGIDOS

- De todo el territorio nacional

13 AGENCIAS DE VIAJES

- Comprometidas con la conservación y el desarrollo local

https://soyecoturista.com/escapadas-ecoturismo-2020/

PROMOCIÓN

CATÁLOGO DE ESCAPADAS 2020

DIFUSIÓN:

CLUB ECOTURISMO

- **+24.000** alcance la entrada de lanzamiento en Facebook
- Numerosas entradas en RRSS.
- Varias **newsletter** a ecoturistas
- **18** apariciones en medios de comunicación
- Banner en web y descarga

AGENCIAS DE VIAJE

SOCIOS Y ENTES GESTORES

Ecoturismo, una manera sana de dis del tiempo libre en nueva normalida

Ecoturismo, una manera sana de disfrutar del tiempo libre en nueva normalidad

Medio centenar de experiencias

Y para seguir redescubriendo la naturaleza, ha lanzado la guía «Escapadas 2020» (descargable en PDF), con un total de 51 experiencias en espacios naturales protegidos, con guías locales, en grupos reducidos, que permiten también descubrir la forma de vida y tradiciones de sus habitantes, así como saborear la exquisita

https://www.lavanguardia.com/vida/20200621/481888492820/ecoturismo-una-manera-sana-de-disfrutar-del-tiempo-libre-en-nueva-normalidad.html

ECOTURISMO

Sostenibilidad con seguridad

La Asociación de Ecoturismo en España presenta una guía con medio centenar de destinos naturales y de proximidad

POR CHARO BARROSO

El ecoturismo es el viaje a un área natural para conocerla, interpretarla, disfrutarla y recorrerla, al tiempo que se aprecia y contribuye de forma práctica a su conservación, sin generar impactos sobre el medio y repercutiendo positivamente en la población local. Así reza en la Declaración de Daimiel de 2016, el gran paso para fijar las bases del ecoturismo en España, en donde cerca del 30% del territorio cuenta con alguna figura de protección, a lo que habría que añadir las áreas marinas. No en vano, nuestro país alberga el 85% de las especies de la Unión Europea y más de la mitad de los hábitats de mayor interés protegidos por la Directiva Hábitats.

«Estos recursos y espacios naturales protegidos se encuentran mayoritariamente en zonas rurales, pero también fuera de ellos el mundo rural cuenta con naturaleza, cultura y formas de vida atractivos para el ecoturismo. Tenemos un alto potencial que genera claros beneficios, pero para aprovecharlo es necesario un mayor trabajo conjunto del sector, con un objetivo común y criterios de sostenibilidad», señala Amanda Guzmán desde la Asociación de Ecoturismo en España (AEE) que, entre otras actividades, gestiona el Club y el Observatorio de Ecoturismo y agrupa a más de 1.300 empresas y veinticinco destinos.

«El mayor reto que tenemos hoy es superar la crisis sanitaria y la crisis económica generada por el Covid-19 con el menor número de bajas posibles. El turismo está siendo el sector más afectado pero esperamos que el ecoturismo sea uno de los primeros que inicie su recuperación gracias a que oferta destinos no masificados y de proximidad, contacto con la naturaleza, beneficios para la salud, experiencias singulares para grupos reducidos...», precisa Guzman, quien insiste en que los destinos y empresas de ecoturismo, comprometidos con la sostenibilidad, están ahora volcados también en la seguridad para salir adelante y puntualiza que para lograrlo es necesario que se reconozca a este sector, se le apoye y promocione. «En esta situación que nos ha tocado vivir, profesionales, administraciones públicas y viajeros están prestando todavía más atención a modelos de turismo respetuosos; solo es de esperar que esta sensibilidad no se termine cuando por fin logremos vencer a la pandemia y llegue para quedarse», sentencia.

Turismo respetuoso con el medio ambiente y comprometido con el desarrollo local

Congreso nacional

En Menorca, reserva de la Biosfera, tendrá lugar del 20 al 22 de octubre, el V Congreso Nacional de Ecoturismo. «A pesar de la incertidumbre y la difícil situación, creemos que ahora hace más falta que nunca para apoyar a estas empresas formadas por pequeñas pymes o autónomos que han tenido que cerrar durante meses y han perdido temporadas importantes como Semana Santa. Además, las dedicadas a educación ambiental para escolares dan el de año por perdido», señalan desde la AEE.

El Club Ecoturismo agrupa destinos y empresas ubicados en espacios naturales protegidos que cumplen una serie de requisitos que garantizan su compromiso con la conservación y el desarrollo local y que se promocionan bajo su marca y portal soyecoturista.com.

Medio centenar de experiencias

Y para seguir redescubriendo la naturaleza, ha lanzado la guía «Escapadas 2020» (descargable en PDF), con un total de 51 experiencias en espacios naturales protegidos, con guías locales, en grupos reducidos, que permiten también descubrir la forma de vida y tradiciones de sus habitantes, así como saborear la exquisita gastronomía local. Todas ellas se podrán realizar de julio a diciembre, estan organizadas por agencias comprometidas con la conservación y el desarrollo local y cumplen con todas las recomendaciones de las autoridades sanitarias para evitar riesgos de contagio para garantizar experiencias seguras. Además, un porcentaje del valor del viaje se destina a proyectos de conservación o desarrollo local.

Con ellas se pueden vivir momentos únicos como despertar en una granja en Sierra Nevada, visitar el territorio del oso o participar en un taller de horno de pan en Fuentes del Narcea, escuchar la berrea en la Sierra de Cazorla, un viaje sensorial en el corazón del Pirineo, aprender sobre las aves amenazadas en Oropesa, contemplar cetáceos en La Gomera, iniciarse en el ecobuceo en Lanzarote o viajar a caballo bajo las estrellas por Cabañeros y las Tablas de Daimiel. Estas son sólo algunas de las múltiples opciones que encontraremos en esta guía en cuyas páginas hallaremos experiencias singulares para «un verano refrescante, un otoño lleno de color o un invierno sorprendente» y bajo una máxima: «Viaja en casa, quédate en nuestra naturaleza».

UNA PARTE DEL PRECIO SE INVIERTE EN PROYECTOS DE CONSERVACIÓN Y DESARROLLO LOCAL.

Suplemento ABC Natural

PROMOCIÓN

53 EXPERIENCIAS de auténtico ecoturismo:

- Ofrecidas por empresas adheridas al Club Ecoturismo
- Con los mejores profesionales: guías locales
- En grupos reducidos
- De junio a diciembre de 2021
- Para todo tipo de viajeros

20 ESPACIOS PROTEGIDOS

- De 11 Comunidades Autónomas

11 AGENCIAS DE VIAJES

- Comprometidas con la conservación y el desarrollo local

https://soyecoturista.com/escapadas-ecoturismo-2021/

CATÁLOGO DE ESCAPADAS 2021

/// Índice por Fechas

JUNIO

RINCONES ÚNICOS: MAR Y TIERRA 8
17 - 20 Junio de 2021 /// MENORCA
NATURALEZA SALVAJE EN EL PIRINEO 10
23 - 27 Junio de 2021 /// SOBRARBE-PIRINEOS
DESCONEXIÓN EN ALTO TAJO 12
26 - 30 Junio de 2021 /// MOLINA-ALTO TAJO

JULIO

PRIMAVERA EN LA MONTAÑA: ENTRE CASCADAS Y PRADOS 14
4 - 7 Julio de 2021 /// SIERRA NEVADA
AVENTURA EN EL MEDIO NATURAL 16
5 - 8 Julio de 2021 /// SIERRA DE CAZORLA
LOS CAMINOS DEL AGUA 18
7 - 11 Julio de 2021 /// SOBRARBE-PIRINEOS
LA ISLA VERDE 20

/// Índice por Destinos

SOBRARBE-PIRINEOS

NATURALEZA SALVAJE EN EL PIRINEO ..... 23 - 27 Junio de 2021
LOS CAMINOS DEL AGUA ..... 7 - 11 Julio de 2021
VIAJE SENSORIAL AL CORAZÓN DEL PIRINEO ..... 21 - 24 Octubre de 2021
SOBRE LA CAPA DE NIEVE ..... 25 - 28 Noviembre de 2021

VILLUERCAS, IBORES, JARA

DE ROCAS, VIDA Y ESTRELLAS ..... 21 - 24 Agosto de 2021
BIENESTAR EN EL VALLE DE GUADARRANQUE ..... 10 - 13 Septiembre de 2021

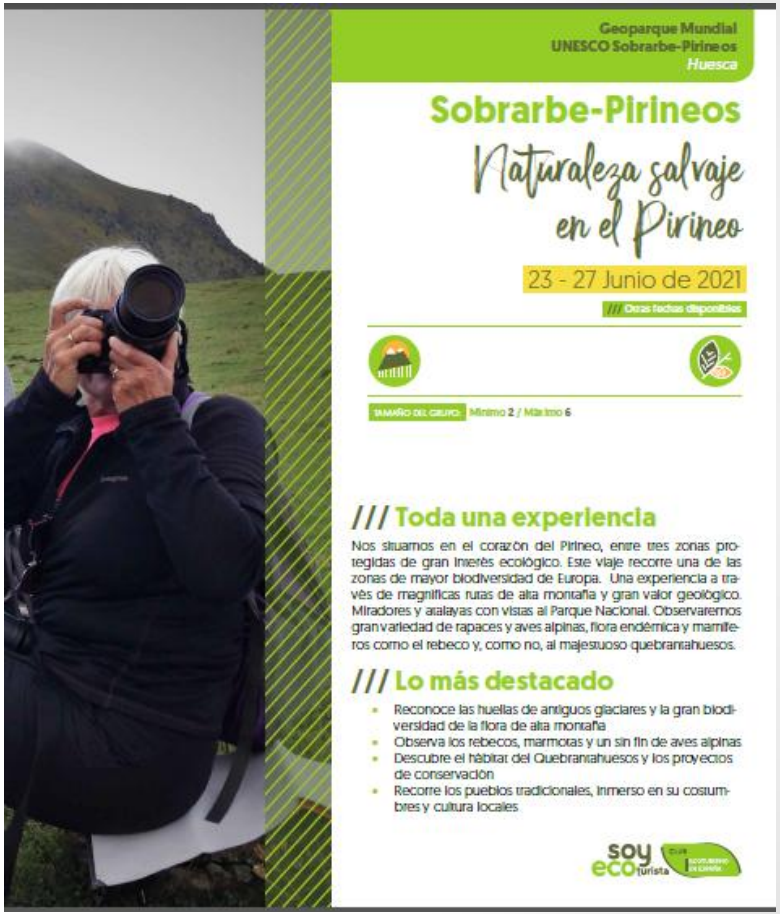

Geoparque Mundial
UNESCO Sobrarbe-Pirineos
Huesca

Sobrarbe-Pirineos

Naturaleza salvaje en el Pirineo

23 - 27 Junio de 2021

/// Otras fechas disponibles

TAMAÑO DEL GRUPO: Mínimo 2 / Máximo 6

/// Toda una experiencia

Nos situamos en el corazón del Pirineo, entre tres zonas protegidas de gran interés ecológico. Este viaje recorre una de las zonas de mayor biodiversidad de Europa. Una experiencia a través de magníficas rutas de alta montaña y gran valor geológico. Miradores y atalayas con vistas al Parque Nacional. Observaremos gran variedad de rapaces y aves alpinas, flora endémica y mamíferos como el rebeco y, como no, al majestuoso quebrantahuesos.

/// Lo más destacado

- Reconoce las huellas de antiguos glaciares y la gran biodiversidad de la flora de alta montaña
- Observa los rebecos, marmotas y un sin fin de aves alpinas
- Descubre el hábitat del Quebrantahuesos y los proyectos de conservación
- Recorre los pueblos tradicionales, inmerso en su costumbres y cultura locales

CATÁLOGO DE ESCAPADAS 2021

Naturaleza salvaje en el Pirineo

/ Sobrarbe-Pirineos

/// Itinerario

/ **DÍA 1**

- Llegada y recepción a la casa rural.
- Por la tarde disfrutarás de la primera visita guiada: la **villa medieval** de Aínsa.

/ **DÍA 2**

- Un día para descubrir los altos valles esculpidos por los **glaciares** hace 65.000 años y en los que hoy todavía queda una imponente masa de hielo en la cara norte de Monte Perdido.
- Tras una aproximación en 4x4, transitaremos a pie hacia el reino del **rebeco** y de las aves alpinas. Hermosas flores son supervivientes de los rigores del invierno gracias a sus adaptaciones que vuestro guía se encargará de desvelar.
- A media tarde visitarás la fábrica de **paté artesanal** del Valle de Pineta, no faltará la degustación.
  Datos técnicos: 16 km , 700m de desnivel

/ **DÍA 3**

- En el hogar del **quebrantahuesos**. Una de las aves más grandes de todo el planeta sobrevuela los cielos de las gargantas de Escuain, compartiendo su hábitat con buitres, alimoches, águilas reales y otras rupícolas. Serás testigo de su vuelo en una ruta de 3 km.
- Por la tarde visitarás al **ecomuseo** de Aínsa de la FCQ y albergue de aves rapaces irrecuperables.

/ **DÍA 4**

- La Bal de Chistau, el valle secreto. Hoy descubrirás en nuestra compañía uno de los mejores ejemplos de **paisajes en mosaico**: fresnos, chopos y arbustos espinosos forman barreras vegetales entre los prados de siega. Un territorio ideal para los amantes de las mariposas.
- Explorarás la cabecera de los ríos en una ruta de senderismo que te lleva hasta uno de los últimos bastiones del **urogallo**, en la vertiente sur de los Pirineos, y al lugar donde se encuentran las rocas más antiguas del Sobrarbe.
- Visita al encantador museo etnológico y una **fábrica de queso** artesanal del valle.
  Datos técnicos: 10km, 500 metros de desnivel

/ **DÍA 5**

- Salida del alojamiento después del desayuno.

/// ¿Qué incluye?

- 4 noches de alojamiento y desayuno en casa rural
- 2 excursiones guiadas a jornada completa
- 1 salida a media jornada
- Picnics del día 2 y 4
- Entrada a los museos citados
- Recogida en el alojamiento con furgoneta 4x4 de alta gama

/// Compromiso Ecoturista

El 5% del valor del viaje se empleará en proyectos Ecotur Solidario de la Fundación Ecoagroturismo http://www.ecotur.es/solidario.

/// Información y reservas

ecoagrotours

ECOAGROTOURS
647 582 954
ecoagrotours@ecotur.es
www.ecotur.es/ecoagrotours

MÁS INFORMACIÓN Y RESERVAS

soy eco turista

Escapadas 2021, Vive la naturaleza

PROMOCIÓN

Ferias

DOÑANA. NATURAL LIFE

MADBIRD FAIR

NATURCYL

Ferias

Birdfair del Reino Unido (Rutland)

TURESPAÑA

BASQUE TOUR
turismoaren euskal agentzia
agencia vasca de turismo

https://soyecoturista.com/club-ecoturismo-espana-en-la-birdfair-del-reino-unido/

Apoyo a la comercialización

Acuerdo de colaboración

GenuineSpain y Club Ecoturismo en España establecen alianza

Por Redacción · 1 octubre, 2019 · 136 views

Compartir en Facebook · Compartir en Twitter

La turoperadora GenuineSpain y el Club Ecoturismo en España firmaron recientemente un convenio de colaboración con el fin de potenciar alianzas que apuesten por el turismo sostenible e impulsar su comercialización.

OBJETIVO

- ✓ Impulso de la comercialización de los destinos y empresas del Club Ecoturismo en España, principalmente a mercado internacional.

PRIMERAS ACCIONES

- ✓ Catálogo de Genuine Spain con experiencias de ecoturismo del Club (empresas y destinos del Club).
- ✓ Acciones de promoción internacional en colaboración con Turespaña en 2020
- ✓ VITAMIN BOX
- ✓ Asistencia a ferias internacionaes on-line 2021

Plan de promoción exterior en colaboración con TURESPAÑA (2016 a 2021)

- **11 viajes de operadores turísticos**
- **4 viaje de prensa, blogueros**
- **3 Viajes de operadores y prensa**
- **5 Mesa de contratación y Fam-trip** en el marco del Congreso Nacional de Ecoturismo.
- Acciones **marketing online**
- Total
  - ✓ 79 operadores especializados participantes
  - ✓ 25 periodistas/medios/blogueros
  - ✓ Más de 12 OET/Mercados diferentes (Centro, Norte de Europa y EEUU)

PROMOCIÓN

TURESPAÑA

Plan de promoción exterior en colaboración con TURESPAÑA

Marketing online

Newsletter trimestral específicas para enviar a profesionales y público final

OET BRUSELAS

Si cette newsletter ne saffiche pas correctement, cliquez ici.

L'Écotourisme en Espagne

Newsletter con varios destinos en francés y flamenco

Qu'est-ce que l'écotourisme ?

L'écotourisme est une forme de voyage responsable qui nous invite à découvrir les zones naturelles en respectant l'équilibre écologique et en minimisant notre impact environnemental, et à profiter de nos vacances en participant à des activités organisées par des entreprises soucieuses de la protection de la nature. L'écotourisme permet non seulement de découvrir, profiter et apprécier les lieux que nous visitons, mais aussi d'en protéger les valeurs (naturelle, culturelle, ethnographique, gastronomique...), ce qui favorise activement la durabilité socioéconomique du tourisme du point de vue de la population locale.

Le Club d'écotourisme en Espagne regroupe les destinations et les entreprises qui, en respectant une série d'exigences, garantissent leur engagement pour la protection de l'environnement et le développement local durable. C'est pourquoi le Club d'écotourisme a créé la marque « Écotouriste en Espagne » ainsi que le site Web www.ecotouristinspain.com sur lequel vous trouverez des informations sur les zones protégées, les hébergements, les entreprises proposant des services touristiques et les

OET ROMA

OET MUNICH

Semana del Ecoturismo en Redes Sociales

ACCIONES DE PROMOCIÓN con Turespaña

OET NUEVA YORK 2020

Webinar para presentar el Club Ecoturismo con ATTA. The Adventure Travel Association

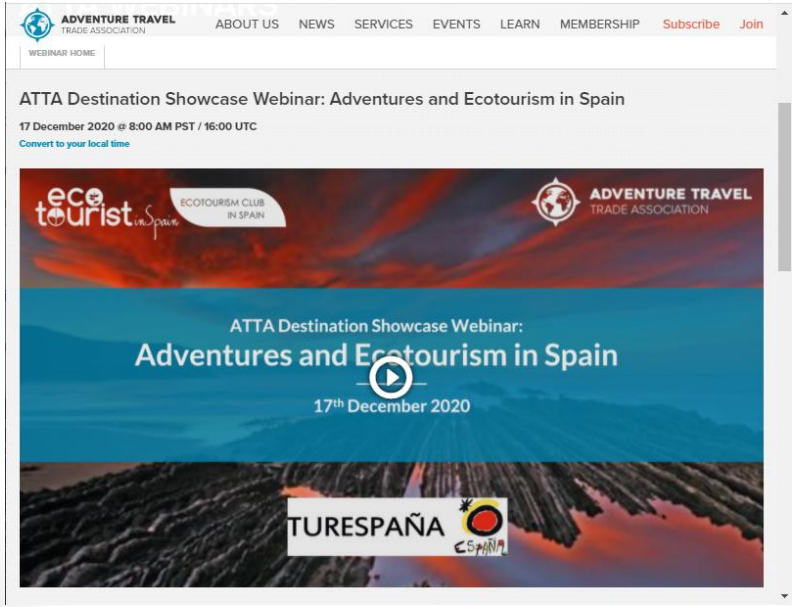

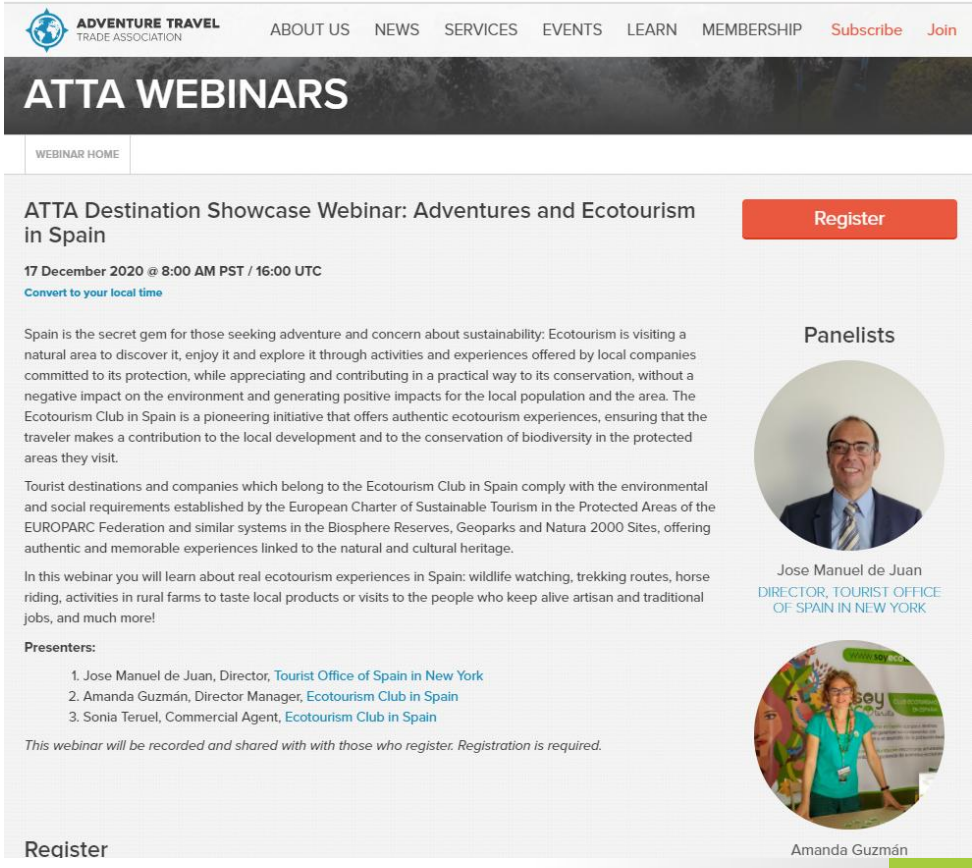

ADVENTURE TRAVEL TRADE ASSOCIATION | ABOUT US | NEWS | SERVICES | EVENTS | LEARN | MEMBERSHIP | Subscribe | Join

WEBINAR HOME

ATTA Destination Showcase Webinar: Adventures and Ecotourism in Spain

17 December 2020 @ 8:00 AM PST / 16:00 UTC

Convert to your local time

Register

Spain is the secret gem for those seeking adventure and concern about sustainability: Ecotourism is visiting a natural area to discover it, enjoy it and explore it through activities and experiences offered by local companies committed to its protection, while appreciating and contributing in a practical way to its conservation, without a negative impact on the environment and generating positive impacts for the local population and the area. The Ecotourism Club in Spain is a pioneering initiative that offers authentic ecotourism experiences, ensuring that the traveler makes a contribution to the local development and to the conservation of biodiversity in the protected areas they visit.

Tourist destinations and companies which belong to the Ecotourism Club in Spain comply with the environmental and social requirements established by the European Charter of Sustainable Tourism in the Protected Areas of the EUROPARC Federation and similar systems in the Biosphere Reserves, Geoparks and Natura 2000 Sites, offering authentic and memorable experiences linked to the natural and cultural heritage.

In this webinar you will learn about real ecotourism experiences in Spain: wildlife watching, trekking routes, horse riding, activities in rural farms to taste local products or visits to the people who keep alive artisan and traditional jobs, and much more!

Presenters:

1. Jose Manuel de Juan, Director, Tourist Office of Spain in New York
2. Amanda Guzmán, Director Manager, Ecotourism Club in Spain
3. Sonia Teruel, Commercial Agent, Ecotourism Club in Spain

This webinar will be recorded and shared with with those who register. Registration is required.

Panelists

Jose Manuel de Juan
DIRECTOR, TOURIST OFFICE OF SPAIN IN NEW YORK

Amanda Guzmán

Register

https://www.adventuretravel.biz/education/webinars/atta-destination-showcase-webinar-adventures-and-ecotourism-in-spain

ACCIONES DE PROMOCIÓN con Turespaña

https://soyecoturista.com/promocion-ecoturismo-en-espana-en-el-extranjero-con-turespana/

ACCIONES DE PROMOCIÓN con Turespaña

OET BERLÍN 2020

Advertorial: Publicidad de pago de destinos del Club en plataformas/medios especializados de Alemania.

Primeros destinos: **La Gomera** y **RB Lanzarote**

https://www.lonelyplanet.de/magazin/reportagen/europa/la-gomera.html

PROMOCIÓN

TURESPAÑA

soy ecoturista

CLUB ECOTURISMO EN ESPAÑA

ACCIONES DE PROMOCIÓN con Turespaña

OET FRANKFURT 2021

Advertorial – Menorca – LONELY PLANET

ANZEIGE

WEB-TIPPS:

Um es gleich zu sagen: Hier gilt es weder den Glamour von Mallorca noch Ibiza-Partyleben – und das ist auch gut so! Wer nach Menorca reist, will die Ruhe, die Menorca, die zweite Insel, hat. Ihr eigenes, beschaulices Zeitmaß, sie lebt in einem anderen Rhythmus. Dieser ist beschaulich, eingebettet in Umwelt und Landschaft. In einer Zeit, in der es immer mehr um Tempo geht, wird auf diesem besonderen Flecken Erde der Luxus der Entschleunigung gelebt. Auch Menorca ist und war schon immer „Slow". Lange noch bevor dieser Begriff überhaupt geprägt wurde. Dazu passen die natürlich gewachsenen Unterkünfte in landwirtschaftlichen Betrieben. Die sogenannten Agroturismos in Landsteinen sind der Inbegriff von Ruhe und wenigen mit Pool ausgestattet. Die individuellen Landhäuser und charmanter Individualität für einen Urlaub auf höchstem Öko-Niveau.

FLORA & FAUNA

Obwohl Menorca nur 50 Kilometer lang und bloß 30 Kilometer breit ist, beeindruckt es mit einem großen Spektrum an Natur. Hier der raue Nordwesten mit dramatischen Steilküsten, die nur durch die grünendunklen, dunklen Strände durchbrochen werden. Da der Süden mit tierisch anmutenden Buchten und oft mediterranen Wäldern. Dazwischen Wälder aus Pinien, Steineichen und wilden Olivenbäumen. Es gibt große Schluchten und Feuchtgebiete, in denen Vögel wie Kormorane, Fischadler und Gelbschnabel-Sturmtaucher Unterschlupf finden. Einhundert der Nationalpark „Albufera des Grau" in der Nähe von Fornells. Zusammen mit Cala Morell und Punta Rondella Prospect der Gesamtfläche Menorcas steht unter Naturschutz. Bereits seit 1993 ist die Insel ein Biosphärenreservat als einziges im Mittelmeer!. Diese Auszeichnung erhalten Regionen, in denen der Erhalt der natürlichen und kulturellen Erbe mit dem Leben und Wirken der Menschen im Einklang stehen. Deshalb gehört Menorca auch zu den herausragenden Regionen des „Club Ecoturismo". Es vereinigt Regionen mit verschiedener spanischer Naturgebiete und Anbieter, die sich der Nachhaltigkeit verschrieben haben. Siehe nächste Seite! Neben dem Einsatz für Naturschutz zählt auch der Erhalt und die Förderung traditioneller, handwerklicher Berufe und Tätigkeiten.

GESCHICHTE & ÖSTEN

Zu dieser kontrastreichen Natur gesellt sich eine große geologische Vielfalt, die sich in einer 400 Millionen Jahre alten Geschichte auf Spuren unterschiedlicher Tektur Form und Farbe niedergeschlagen hat. Nicht zuletzt spiegelt sich in dieser kontrastreichen historischen Erbe, die uns in die Eigenschaften der Menschen zurückverweist. Mehr als 1.500, über die ganze Insel verteilte prähistorische Stätten aus der Zeit zwischen 1800 und 700 v. Chr. finden sich auf Menorca. Wie ein einziges Freilichtmuseum verrät die Eiland mit seinen Megalithen, Grabkammern, Grabhügeln, den Überresten „Talaiots", die zur Überwachung der Gegend dienten, sowie die sogenannten „Taulas" T-förmigen Kultstätten. Siehenen die talaiotischen Kultur und die Menschen, die sie errichteten, verschwanden. Wahrer Gelände aus Stein, die einem Unend begegnen, sind die Trockenmauern. Menschnut unterbrochen von einem Gatter aus Eisenholz, sollen sie unter anderem vor dem starken Nordwind, den die Insulaner Tramuntana nennen, schützen.

PFADE & PFERDE

Menorca wird vom „Camí de Cavalls" umzogen, einem historischen Reiterpfad aus dem 18. Jahrhundert. Insowohlen wurde die 185 Kilometer langen Strecke in einen Fernwanderweg umgewandelt, die Wanderer in 20 beschilderten Etappen durch verteckte Buchten, Felsküsten und mediterrane Wälder um die gesamte Insel führt. Die Ausreisten dauern 7 bis 10 Tage. Wer nicht 7 bis 10 Tage nach Tagesziel in einem unterschiedlichen Bauen schimmert. Man kann diesen Weg auch mit dem Mountainbike erkunden oder mit dem Pferd – Menorca verfügt sogar über eine eigene, die letzte vollblütigen schwarze Rasse. Die ist übrigens der Hauptbestandteil der Menorcinischen Kulpferdeten, auf denen Reiter mit geschnitzten Rüssen durch die engen Gassen gehen.

HAFENSTÄDTE & HISTORIE

Die eleganteste Charme Menorca kann auch urbanel Wie um die Idylle nicht zu stören, liegen die Städte Mahón und Ciutadella an den gegenüberliegenden Enden der Insel angesiedelt. Da wenn sonst ist das historische Ciudadela an der Westspitze. Sie war Hauptstadt bevor die Engländer Menorca im frühen 18. Jahrhundert besetzten. Es verzaubert mit spektakulären Sonnenuntergängen. Mahón dagegen ist mit seinem erhabenen Kathedrale. Am östlichen Zipfel liegt das etwas geschäftigere Mahón, das die Erdbeere wegen der natürlichen Hafens – einer der größten der Mittelmeers – ist Ausgangspunkt für Ausflüge. Hier erfahren Sie eine Dependence der Schweizer Galerie „Heuser & Wirth", die auf mehreren Kontinenten etabliert ist und in einem ehemaligen Militärkasernenhaus auf der Isla de Rey moderne Kunst von Rang und Namen präsentiert.

KÄSE & CO.

Über die Jahrhunderte hinweg hat sich auf Menorca eine traditionelle Küche herausgebildet, mit Köstlichkeiten von Land und Meer, die mit viel Geduld und Zutaten aus der Umgebung zubereitet wird. „Km 0" ist nicht kein Trend, sondern Tradition. Die Rezepte wurden über Generationen hinweg mündlich überliefert und bringen die Essenz dieser Gegend zum Ausdruck: die Einfachheit und den Charakter einer genügsamen Bevölkerung, die jedoch das Leben und die Gaben der Natur wertschätzt und zu genießen versteht. Auf Menorca wird neben Gemüse, Obst auch der „Queso Mahón", ein Kuhrohmilchkäse mit eigener Herkunftsbezeichnung produziert. Also nicht wundern, wenn beim Wandern in der mediterranen Landschaft plötzlich eine Milchkuh auftaucht. Die gibt's nämlich zahlreich und friedlich grasend auf der grünen Weide.
Ohne Zweifel ist „Mahonesa" als bevorzugte Soße vieler internationaler Rezepte und Gerichte das berühmteste und weltweit verbreitetste Produkt menorquinischen Ursprungs. Mayonnaise ist eine enge Verwandte der Aliolí-Soße und besteht aus Öl, Ei, Salz und Essig beziehungsweise. Zitronensaft. Es wird erzählt, dass anlässlich der französischen Invasion der Insel 1756 der Herzog Richelieu eines Abends in ein Gasthaus trat und zu speisen wünschte. Doch man hatte kaum etwas anzubieten, und so servierte ihm der Wirt einen Rest Fleisch mit der besagten Soße. Dem Herzog schmeckte sie so gut, dass er das Rezept mit nach Frankreich nahm und zu Ehren der Stadt Mahón unter dem Namen Mahonnaise bekannt machte. Mit der Zeit entwickelte sich der Name zu Mayonnaise, was insofern Verwirrung stiftete, als dies einen französischen Ursprung nahelegt. Dabei ist die Mayonnaise 100 Prozent menorquinisch und findet in vielen Rezepten der Einheimischen Verwendung. Äußerst beliebt ist auch das Insel-typische Getränk „Pomada". Die geeiste Mischung aus Zitronenlimonade und Gin fehlt auf keiner Getränkekarte.

STRÄNDE & STERNE

Auf Menorca heißt es die Qual der Wahl: Die meisten Strände befinden sich an der Südküste und zeichnen sich durch ihren typischen weißen Sand aus, in Kombination mit eindrucksvollen Steilküsten und romantischen Buchten. Aber auch die etwas wildere Nordküste mit ihrer bunten Farbpalette an Gestein und Sand hat ihren Reiz. Überall ist die Wasserqualität hervorragend – Taucher und Schnorchler können im türkisfarbenen, kristallklaren Wasser bis zu 25 Meter auf den Meeresboden blicken! Ein Paradies zum Sonnenbaden, Schwimmen – und zum Kajakfahren, denn die Insel lässt sich in verschiedenen Etappen umrunden. Tipp: Die nördliche Küste ist etwas flacher und wenig bebaut.
Sehr besonders ist auch das sanfte Licht, das die Landschaft veredelt. Ganz zu schweigen von dem spektakulären Himmel der Insel, in dem bei Einbruch der Dunkelheit wegen der geringen Lichtverschmutzung eine unglaubliche Vielzahl von Sternen funkelt: die beste Show für alle Liebhaber der Sternenbeobachtung und -fotografie! Nicht umsonst ist die Insel ein „Starlight Reserve", ein von der UNESCO zertifiziertes Lichtschutzgebiet. Doch bevor die Dunkelheit einbricht, empfiehlt sich der Besuch des Monte Toro, Menorcas höchster Punkt liegt im geografischen Zentrum und serviert aus der Vogelperspektive den wohl schönsten Platz für Sonnenuntergänge.

Auf Menorca gab es schon „Slow"-Tourismus, lange noch bevor dieser Begriff überhaupt geprägt wurde

Feiner Sand und kristallklares Wasser: Bienvenido am Strand von Binibeca

FOTOS: ZUM ZOTOPS, TURISMO DE ESPAÑA, TURISMO DE MENORCA

ANZEIGE

POSITIV FÜR NATUR, UMWELT & NACHHALTIGEN TOURISMUS: CLUB ECOTURISMO

Der Club Ecoturismo in Spanien vereint 19 Naturschutzgebiete und 470 Unternehmen, die sich aktiv für den Naturschutz und lokale nachhaltige Entwicklung außergewöhnlicher Landschaften und Lebensräume engagieren. Als Ökotourist besuchen Sie Naturgebiete, die Sie durch Aktivitäten sowie Erlebnisse kennenlernen, die im Einklang mit der Umwelt stehen und von lokalen Unternehmen angeboten werden. Mit dieser Art von Öko-Tourismus tragen Sie aktiv dazu bei, Landschaften, Flora, Fauna sowie traditionelle Berufe und Lebensformen zu erhalten und zu fördern. ecoturistinspain.com

PROMOCIÓN

TURESPAÑA

ACCIONES DE PROMOCIÓN con Turespaña

OET FRANKFURT 2021

El Club y sus destinos en **Outdooractive**
Plataforma con una media de 13 millones de visitantes al mes.
Sólo en Alemania están registrados 3,2 millones de personas con su perfil.

https://www.outdooractive.com/de/list/mit-dem-club-ecoturismo-nachhaltig-in-spanien-reisen/222647819/

OET BERLÍN 2021

11 y 12 feb 2021. Feria Virtual organizada por la FVW (Fremdenwerkehrswirtschaft / Revista de Economía Turística) es el medio especializado líder en la industria turística de Alemania que cuenta con más de 50 años de experiencia y una alta reputación. **4.000 AAVV participantes**.

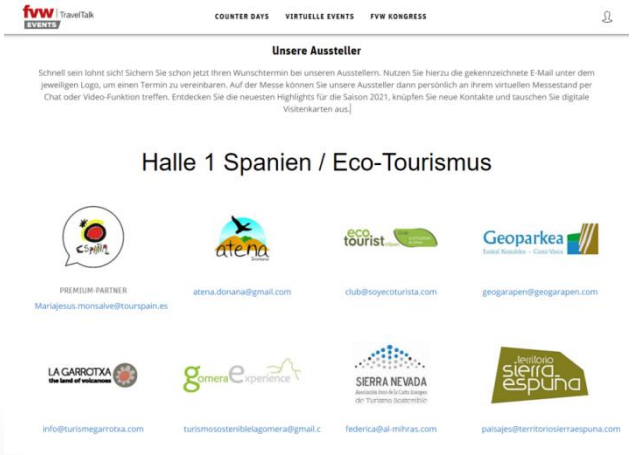

https://events.fvw.de/counterdays/15/30712

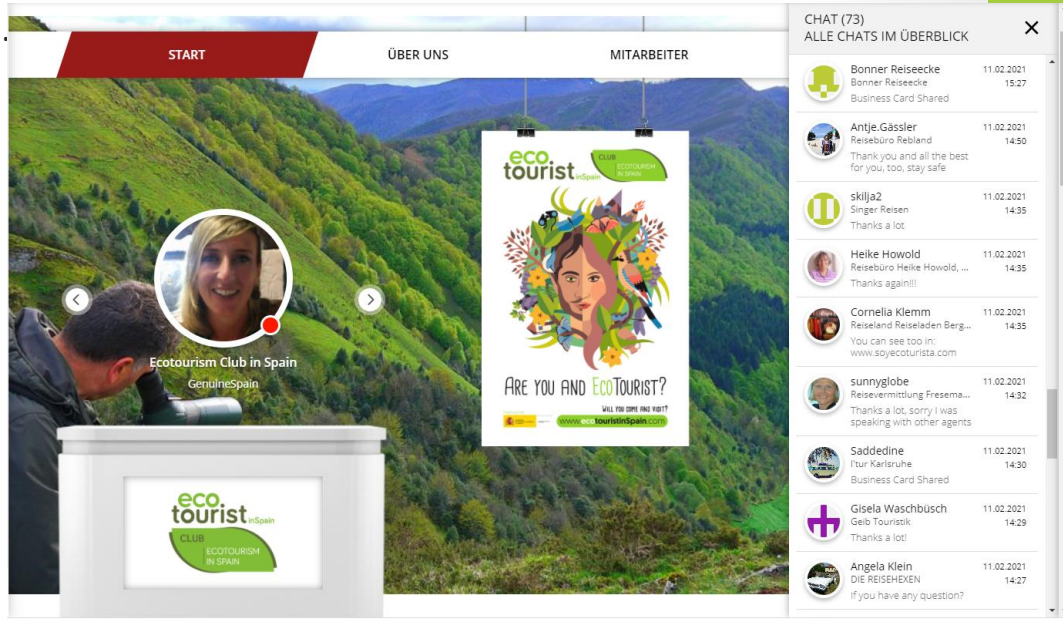

EL PAPEL DEL ENTE GESTOR LOCAL Y LAS EMPRESAS

FUNDAMENTAL PARA EL ÉXITO DEL CLUB

MUCHAS GRACIAS

ASOCIACIÓN DE ECOTURISMO EN ESPAÑA

www.soyecoturista.com

Jesús Pozuelo
Presidente
presidencia@soyecoturista.com
606 401 278

Amanda Guzmán
Gerente
gerencia@soyecoturista.com
620 228 505

Emma Pons
Técnico
emma.pons@soyecoturista.com
613 001 038

Marta Pinchete
Técnico
marta.pinchete@soyecoturista.com
613 000 850